

Uruguay	Sergipe - Brasil	Lima - Perú	Paraíba - Brasil
Ya tiene expertas en lactancia	Banco de Leche refuerza asociaciones para donación de frascos	Congresista promueve donación de leche materna a favor de niños prematuros	BLH Anita Cabral recibe automóvil del Gobierno del Estado de Paraíba
Página 4	Página 2 y 3	Página 5	Página 6

Conociendo los BLH de Iberoamérica

Banco de Leche Humana del Hospital Universitario Professor Alberto Antunes, Maceió, Alagoas, Brasil



El Rincón del BLOG Humor y Lactancia Materna	Noticias en la RedBLH	Salta - Argentina Jornadas de Lactancia Materna	Arte y Lactancia Materna.
Página 11	Página 12, 13, 14, 15 y 16	Página 9	Página 10

Sergipe - Brasil

Banco de Leche refuerza asociaciones para donación de frascos

Enviado por: Beth Oliveira - ASCOM/MNSL - Foto: Márcio Garcez

La colecta de frascos de vidrio ganó refuerzo con la campaña “Done Frascos, Salve Vidas”, promovida por la Facultad Estácio/FaSe (Facultad de Sergipe), durante todo el mes de octubre. Los más de 260 recipientes juntados serán entregados al Banco de Leche Humana “Marly Sarney” (BLH), para uso en el proceso de almacenamiento, pasteurización y distribución de la leche humana a las maternidades del Estado.

La entrega simbólica de la campaña sucedió durante el I Simposio de Enfermería con Seguridad, realizado el último sábado, 06, tras la palestra “Leche Humana, erramos en no administrar”, proferida por la gerente del BLH, Hélia Karla Agapito, que agradeció a alumnos, profesores y funcionarios de la facultad, que apoyaron el proyecto y aceptaron el desafío de juntar frascos para donación.



“Es gratificante tener asociaciones de suceso como ésta, que estimulan nuestro trabajo de incentivo a la donación no solo de frascos, sino también de leche humana. Nuestra intención es que la sociedad tome conciencia tanto a la importancia de la leche materna, principalmente para el bebé prematuro, que tiene los nutrientes ideales para el desarrollo y salva vidas”, destacó.

Este es el segundo año que la institución de enseñanza participa de esta campaña, a través de los alumnos del segundo período de Enfermería. “El año pasado juntamos 250 frascos y este año vamos a juntar más, pues ya superamos y pretendemos continuar la colecta junto a los alumnos hasta el final del mes”, conmemora Izabelita Alves, idealizadora de la campaña, alumna de la Estácio/FaSe y auxiliar de Enfermería de la maternidad Nossa Senhora de Lourdes (MNSL).

Sergipe - Brasil

Banco de Leche refuerza asociaciones para donación de frascos

Enviado por: Beth Oliveira - ASCOM/MNSL - Foto: Márcio Garcez

El Banco de Leche Humana cuenta con el apoyo de la sociedad y de instituciones como la Deso, GACC y la propia maternidad Nossa Senhora de Lourdes, que donan frascos e incentivan la lactancia materna. La institución que tuviera interés en participar de la campaña puede buscar el BLH a través del teléfono (82) 3226-6335/6338, o en la propia institución, que queda en la calle Recife, s/n° – barrio Siqueira Campos, vecino a la antigua maternidad Hildete Falcão Batista.

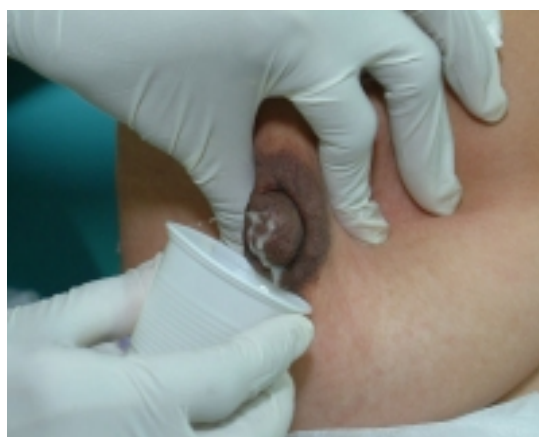

Día de donación

La donación de leche también ganó refuerzo con la creación del Día Mundial de Donación de Leche Humana durante el V Congreso Nacional de Bancos de Leche Humana, realizado en Brasília, del 27 al 30 de Septiembre. “Conmemoramos los resultados del congreso, que determinó varias acciones volcadas para la lactancia y destacó los bancos de leche como esencial para la reducción de la mortalidad infantil y neonatal, a través de la sensibilización de las mujeres para donación de leche humana.



Hélia Karla, gerente do Banco de Leite Humano

Nuestra misión fue implementada y tenemos siempre que recordar del banco de leche como estratégico para reducir la mortalidad, mejorar la salud de las gestantes y combatir enfermedades”, finalizó Hélia Karla, gerente del BLH.

Uruguay ya tiene expertas en lactancia

Nuevos conocimientos y desafíos para las primeras tres consultoras certificadas con aval internacional.

Fuente: Diario El País de Montevideo

Asesorar, informar y capacitar. Aportar tranquilidad a una madre o generar las mejores condiciones para el bebé. En definitiva, brindar soluciones. Así puede resumirse la tarea de un consultor internacional de lactancia.

Curso teórico online y examen presencial en Perú mediante, por primera vez Uruguay tiene tres profesionales de la salud con ese título otorgado por la WABA, sigla en inglés de la Alianza Mundial pro Lactancia Materna. Ellas son la licenciada en nutrición Laura Fazio, la pediatra y neonatóloga Estela Zapata, y la auxiliar de enfermería Adriana Sánchez.



"Si bien Uruguay tiene una larga trayectoria en lactancia, es la primera vez que alguien cuenta con la certificación internacional de la WABA", indica Fazio, quien trabaja en el Banco de Leche Humana del Hospital Pereira Rossell. "Contar con un aval internacional es algo bien importante, garantiza la excelencia del servicio que brindás".

Esta experta subraya que la lactancia "es la estrategia de menor costo y de mayor efectividad en la disminución de la mortalidad infantil". En definitiva, es fundamental para proteger el capital humano del país. Actualmente, ese índice en Uruguay se ubica en 9,5 cada mil nacidos vivos. Se busca reducirlo a 6,4/1.000 para 2015, de acuerdo con uno de los llamados Objetivos del Milenio. Y esta es una de las metas a las que se abocarán las consultoras.

La neonatóloga Mara Castro, directora del Banco de Leche del Pereira Rossell y coordinadora de todos estos centros existentes en el país, enfatiza en lo "importante de tener personal capacitado que, a su vez, pueda formar a más gente. Esto hace que Uruguay se acerque a los niveles del primer mundo".

Para leer la nota completa ingresar en: www.iberblh.org/iberblh/images/pais_nov10.pdf

Lima - Perú

Congresista peruana promueve donación de leche materna a favor de niños prematuros

Fuente: Prensa del Instituto Nacional Materno Perinatal de Lima

En el marco del Día de la Alerta por el Bebé Prematuro, la congresista Gabriela Pérez del Solar, quien hace un mes dió a luz a su segunda bebé, se convirtió en la imagen de la campaña de Donación de Leche Materna, impulsada por esta institución para promover la cultura de solidaridad entre la población y de este modo, ayudar a los bebés prematuros hospitalizados.



Hace unos meses se puso en funcionamiento del primer Banco de Leche Humana del país, en tal sentido la congresista Gabriela Pérez del Solar, promoverá entre las mujeres lactantes la donación de leche materna, con lo cual se garantizará una buena nutrición en los bebés hospitalizados ya que es el único alimento que necesita un bebé y no se compara con ningún otro alimento, además con esta estrategia se estaría contribuyendo a reducir los índices de mortalidad infantil.

Por ello hizo un llamado a todas las mujeres lactantes que tengan excedente de leche para que se acerquen al Banco de Leche Humana y puedan dejar su donación. “La leche que nos sobra día a día, podemos compartirla con los bebés prematuros, ya que algunos no tienen la suerte de lactar directamente del pecho de sus mamás porque son muy pequeños y no tienen suficiente fuerza para succionar”, señaló.

La congresista compartió momentos con los bebés y niños que asistieron a la “Fiesta del prematuro”, que se realiza cada año en el INMP con motivo de esta importante celebración. Posteriormente visitó las instalaciones del BLH en donde pudo conocer el procedimiento de pasteurización de la leche donada.



BLH Anita Cabral recibe automóvil del Gobierno del Estado de Paraíba

El Gobierno del Estado de Paraíba, región nordeste del Brasil, representado por el Excelentísimo Señor Doctor Geraldo Almeida, entregó al Banco de Leche Humana Anita Cabral (BLHANC) un nuevo automóvil para la recolección de leche humana. Es el reconocimiento del Estado al trabajo de la Red Brasileira de Bancos de Leche Humana y en especial al trabajo del Banco de Leche Humana Anita Cabral, Centro de Referencia para el Estado de Paraíba.

El Banco de Leche Anita Cabral ya posee desde 2008 transporte exclusivo para la recolección de leche humana ordeñada en las residencias de las donantes y este nuevo automóvil será destinado al trabajo de supervisión, asesoría, consultoría y capacitación de la RedBLH del Estado de Paraíba, desarrollado rutinariamente por el Centro de Referencia en conjunto con la Comisión del Estado de Paraíba.





IberBLH Comunica N° 69

Viernes, 26 de noviembre de 2010

Conociendo los BLH de Iberoamérica

Banco de Leche Humana del Hospital Universitario Professor Alberto Antunes, Maceió, Alagoas, Brasil



Envíe las fotos de su BLH para iberblh@fiocruz.br





IberBLH Comunica N° 69 Viernes, 26 de noviembre de 2010

Conociendo los BLH de Iberoamérica

Banco de Leche Humana del Hospital Universitario Professor Alberto Antunes, Maceió, Alagoas, Brasil



Rua Lourival de Melo Mota s/n,
 Tabuleiro dos Martins - MACEIO / AL
 Cep: 57072-900
 Telefone: 82-3322-3717
 Fax: 82-3322-2605





IberBLH Comunica N° 69

Viernes, 26 de noviembre de 2010

SALTA - ARGENTINA

JORNADAS DE LACTANCIA MATERNA

3 y 4 DICIEMBRE DE 2010

Sede: Sociedad Argentina de Pediatría Filial Salta - Adolfo Güemes 541

Disertante:

Dra. Patricia Barrios Skrok,

Médica Platense Integrante del Comité Nacional de Lactancia Materna de SAP,

Coordinadora de la lista Lactasap,

Integrante del Programa Materno Infantil de la Provincia de Buenos Aires como asesora en Lactancia.

PROGRAMA DE ACTIVIDADES

Viernes 03 de Diciembre de 2010

14.00 a 14.30: Inscripciones

14.30 a 15.30: Influencia de las estrategias de comercialización de los sucedáneos en la población y en los profesionales de la salud.

Disertante: Dra. Patricia Barrios Skrok.

15.30 a 16.30: Centro de Salud Amigo de la Madre y el Niño.

Disertante: Lic. Mirta Machuca.

16.30 a 16.45: Refrigerio

16.45 a 17.30: Actualidad en Bancos de Leche en Argentina.

Disertante: Dra. Patricia Barrios Skrok.

17.30 a 18.00: Preguntas y Respuestas.

Sábado 04 de Diciembre de 2010

09.00 a 10.00: IBFAN en Argentina. Otras instituciones que apoyan la Lactancia Materna.

Disertante: Dra. Patricia Barrios Skrok.

10.00 a 10.45: La formación de grado en Lactancia Materna. Experiencia salteña.

Disertante: Lic. Amalia Moi.

10.45 a 11.00: Refrigerio

11.00 a 12.00: Recursos Informáticos en Lactancia.

Arte y Lactancia Materna



Relicario, Santuario

S. XIV

Autor: Atribuido a Jean de
Touyl

Claustro Collection, 1962



El Rincón del Blog

Como parte de los festejos de la Semana Internacional de la Lactancia Materna del año 2000, UNICEF, OPS: Organización Panamericana de la Salud, SAP: Sociedad Argentina de Pediatría y FUNDASAP organizaron la 1ª Muestra Argentina de Humor Gráfico Sobre Lactancia Materna, de la que participaron prestigiosos artistas argentinos, como Quino, Fontanarrosa, Garaycochea, Maitena, Rep, Sendra, Tabaré, entre otros. Fuente: www.dardemamar.com - Alejandra Marina Mercado





Noticias en la RedBLH

MÉXICO:

1) Se continúa fomentando la lactancia materna

Se continúa fomentando la lactancia materna entre las mujeres embarazadas y lactantes para disminuir los riesgos de enfermedades en los menores de un año como diarreas y complicaciones respiratorias. Gerardo García Salinas, director del Hospital General "Dr. Alfredo Pumarejo", aseguró que se mantiene una fuerte campaña de información con las madres que egresan del hospital para garantizar la salud de sus hijos y disminuir riesgos.

http://www.iberblh.org/iberblh/images/metro_nov10.pdf

2) Recomiendan amamantar a bebés hasta los dos años

La Secretaría de Salud estatal recomendó a las madres chihuahuenses amamantar a sus hijos durante sus primeros dos años de vida y no solamente seis meses, ya que eso favorece un desarrollo ideal en los aspectos inmunológico y psicológico del bebé.

http://www.iberblh.org/iberblh/images/eldiario_nov10.pdf

3) Lactancia Materna Importante para el Desarrollo del Bebé

"Alimentar a los niños con leche materna, les ayuda a proteger el tubo digestivo lo que evita problemas gastrointestinales, pero también se logra un desarrollo del sistema inmune, que protegerá al bebé durante los primeros meses de vida de infecciones respiratorias", explicó. De acuerdo a la experta, los menores que no son alimentados desde su nacimiento con la leche materna, son más propensos a problemas gastrointestinales.

http://www.iberblh.org/iberblh/images/eldigital_nov2010.pdf



IberBLH Comunica N° 69

Viernes, 26 de noviembre de 2010

Noticias en la RedBLH

CUBA:

1) Promueven creación de bancos de leche materna en Cuba

La Habana.- El sistema cubano de salud promueve la creación de bancos de leche materna en el país, con vistas a garantizar la alimentación de niños con patologías específicas.

El sexto centro de ese tipo comenzará a operar antes de finalizar el 2010 en la occidental provincia de Pinar del Río, ubicado en el hospital Abel Santamaría.

http://www.iberblh.org/iberblh/images/dtcuba_nov10.pdf

VENEZUELA:

1) Estudian creación de Banco de Leche

LOS TEQUES.- La creación del Banco de Leche es una de las propuestas planteadas por la coordinación del programa Proyecto Madre, el cual se desarrolla en el Hospital Victorino Santaella de Los Teques.

http://www.iberblh.org/iberblh/images/region_nov10.pdf

ARGENTINA:

1) Ya está listo el banco de leche que prevé salvar a cuatro niños por mes

La inauguración será el 3 de diciembre. Las autoridades del Lago aseguraron que se podrá reducir la mortalidad infantil. Vendrán referentes médicos del mundo y del país. "El proyecto fue siempre algo virtual. Durante tres años prometimos inaugurar el famoso Banco de Leche Humana (BLH) y nunca lo concretamos", empezó su discurso, el doctor Luis Argés, jefe del área próxima a inaugurarse en el Hospital Lagomaggiore. "Sin embargo, está vez es real, tiene fecha, hora e invitados. El gran día de estreno será el viernes 3 de diciembre", celebró el médico, quien agregó: "Estamos trabajando a contrarreloj, porque aún la obra está en plena construcción y tenemos poco más de una semana para poner en condiciones el espacio físico". Lo cierto es que las siete máquinas y el equipamiento fue financiado a través del Plan Nacer, cuyas autoridades estarán presentes el día de la inauguración.

http://www.iberblh.org/iberblh/images/sol_nov10.pdf



IberBLH Comunica N° 69

Viernes, 26 de noviembre de 2010

Noticias en la RedBLH

ARGENTINA:

2) Apoyo a la lactancia materna

Existen pruebas extensas sobre los beneficios que regala la lactancia materna tanto para la madre como para el bebé y para la sociedad en su conjunto. Tanto es así que en el año 2003 la Organización Mundial de la Salud recomendó Lactancia Materna Exclusiva hasta los seis meses de edad. Sin embargo se está notando en estos últimos años que muchas madres dejan de lactar aún antes de lo que ellas mismas hubiesen querido. Este hecho trae como consecuencia decepción en las madres y problemas de salud, tanto maternos como del bebé, a corto y a largo plazo. Se ha demostrado que las madres que reciben apoyo tanto profesional como no profesional, de personas entrenadas o de ambas, pueden convertirse en un apoyo fundamental para la continuidad de la lactancia materna.

http://www.iberblh.org/iberblh/images/cdba_nov10.pdf

ESPAÑA:

1) ¿Que beneficios tiene la lactancia materna?

La Organización Mundial de la Salud (OMS), UNICEF, la Asociación Española de Pediatría y la Asociación Americana de Pediatría aconsejan que la lactancia materna sea el único alimento de los bebés hasta los seis meses. A partir de los seis meses se sigue recomendando la lactancia materna como comida principal pero complementándola con otros alimentos. La decisión de dar estas recomendaciones se tomó en una Reunión de Expertos sobre la Duración Óptima de la Lactancia Materna Exclusiva, convocada por la OMS en 2001.

http://www.iberblh.org/iberblh/images/periodico_nov10.pdf

2) Una charla fomenta en Gandia la lactancia materna

La asociación Safor al Pit ha organizado una conferencia a cargo de la especialista Rosa Jové que tendrá lugar este sábado 27 de noviembre, a las 11 horas, en la Casa de Cultura, el objetivo es favorecer a la cultura de la lactancia materna, tal y como ha informado la concejala de Relaciones con los Colectivos de Gandia, Mònica Richart.

http://www.iberblh.org/iberblh/images/saforguia_nov10.pdf



Noticias en la RedBLH

BRASIL:

1) SES realiza mostra para incentivar aleitamento materno e aumentar estoque

O Centro de Referência de Bancos de Leite Humano Anita Cabral (Cerbhlhanc), órgão da Secretaria de Estado da Saúde (SES), vai expor fotografias de mães doadoras de leite, nesta sexta-feira (19), das 9h às 12h, no hall do Hotel Tambaú. A ação é para incentivar o aleitamento materno e a doação de leite humano, principalmente entre os turistas que visitam a capital. Até o mês de setembro deste ano, somente o Banco de Leite Anita Cabral coletou 1.598 litros de leite. Em toda a rede, formada por seis bancos e 12 postos de coleta, foram coletados 3.084 litros, que ajudou a salvar a vida de milhares de bebês prematuros internados em UTIs do Estado.

http://www.iberblh.org/iberblh/images/clickpb_nov10.pdf

2) Dia do Bebê promove amamentação na REdenção

O Parque Farroupilha, em Porto Alegre, foi o cenário neste sábado (20) do Dia do Bebê. Promovido pela Secretaria Estadual da Saúde, o evento enfeitou o parque, conhecido como Redenção, com balões azul e rosa, reunindo centenas de famílias para atividades recreativas e educacionais e serviços de saúde. No local, ocorreu o Mil Mães Amamentando no Parque, ação de incentivo ao aleitamento materno. O evento não conseguiu reunir mil mamães e nenês – de acordo com nota da Secretaria da Saúde, cerca de 500 mães participaram da ação. Ainda assim, foi batido o recorde gaúcho de aleitamento em um mesmo local, ultrapassando a edição anterior do evento em Porto Alegre, em 2006, que reuniu 324 mães no Cais do Porto.

http://www.iberblh.org/iberblh/images/comercio_nov10.pdf

3) Banco de Leite Humano do Iperba precisa ampliar o número de doações

Inaugurado em agosto do ano passado, o Banco de Leite Humano (BLH) da Maternidade do Iperba enfrenta, há cerca de três meses, uma redução significativa no número de doadoras. Segundo a nutricionista Cibele Correa, coordenadora do serviço, a quantidade de leite doado mensalmente, que até o último mês de julho alcançava em torno de 24 litros, em outubro foi de 18 litros. "O estoque atual do Banco de Leite do Iperba é de 36 litros, quando o ideal seria termos cerca de 450 litros distribuídos nos três freezers existentes na unidade", revela a nutricionista.

http://www.iberblh.org/iberblh/images/correio_nov2010.pdf



IberBLH Comunica N° 69

Viernes, 26 de noviembre de 2010

Noticias en la RedBLH

BRASIL:

4) SES realiza mostra de fotografias para incentivar aleitamento materno

A diretora do Cerblhanc, Socorro Amaro, explicou que o Hotel Tambaú foi escolhido para sediar a mostra, porque é um dos estabelecimentos parceiros na divulgação e incentivo ao aleitamento materno dentro do projeto Aleitamento Materno para Turista. Ela disse que a exposição tem o objetivo de mostrar, principalmente aos turistas, as ações que são desenvolvidas pela rede de bancos e postos de coletas para divulgar, incentivar e aumentar as doações de leite materno.

http://www.iberblh.org/iberblh/images/clickpb2_nov2010.pdf

5) Centro de Referência implanta projeto em clínicas

O Centro de Referência de Bancos de Leite Humano Anita Cabral (Cerblhanc), órgão da Secretaria de Estado da Saúde (SES), iniciou na manhã desta sexta-feira (26), o projeto de incentivo ao aleitamento Materno nas clínicas privadas. A ação, desenvolvida em parceria com a Sociedade Paraibana de Ginecologia e Obstetrícia, consiste em repassar informações a mulheres, especialmente mães, sobre a importância do aleitamento materno e dicas sobre como amamentar e manter a lactação dos bebês. Tudo isso, enquanto elas esperam atendimento para si ou para seus filhos nos consultórios de ginecologia e pediatria.

http://www.iberblh.org/iberblh/images/pbagora_nov10.pdf



IberBLH Comunica N° 69

Viernes, 26 de noviembre de 2010

Noticias en la RedBLH



Más información en:

www.iberblh.org

<http://iberblh.blogspot.com/>